



Musée départemental Albert-Kahn

Guide d'aide à la visite F.A.L.C.

Facile à lire et à comprendre



Bienvenue au musée départemental Albert-Kahn.

Nous sommes heureux de vous accueillir.

Le musée départemental Albert-Kahn protège et montre les collections de monsieur Albert Kahn.

Albert Kahn était un homme très riche, né en 1860 et mort en 1940.

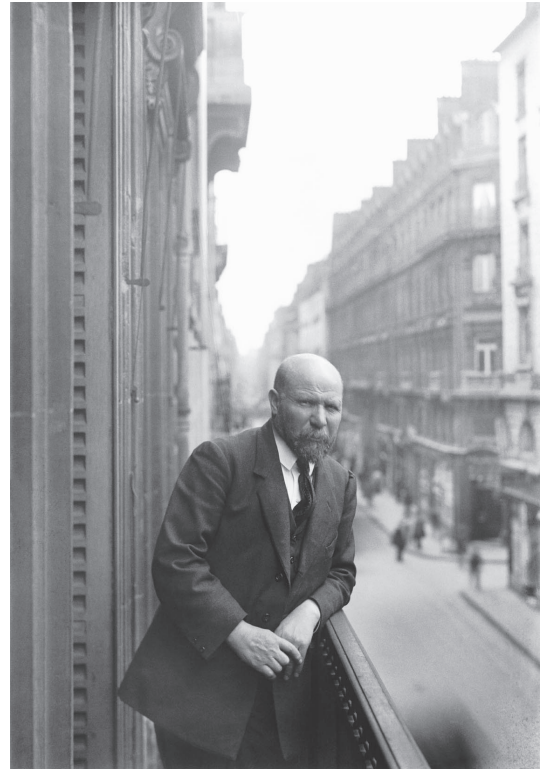

La première collection de monsieur Albert Kahn est faite de :

- photographies



- films



La deuxième collection est le jardin.

Le jardin a été construit il y a plus de 100 ans.

Le jardin est très grand.

Il est fait de 7 paysages différents.



Le nouveau musée est un bâtiment moderne.

Le nouveau musée a été construit entre 2017 et 2020.

Son architecte est Kengo Kuma.

Il vient du Japon.



Dans ce musée, vous pourrez découvrir :

- qui était Albert Kahn**
- ce qu'Albert Kahn a fait**



1. L'accueil

Avant de commencer votre visite, rendez-vous à l'accueil.



Un agent d'accueil peut vous renseigner.

Chaque agent d'accueil porte un badge.



– Vous pouvez laisser votre sac et votre manteau au vestiaire.



– Vous pouvez demander un fauteuil roulant ou une canne-siège.



– Vous pouvez aller aux toilettes.



2. « Résonnances »

Près des gradins, vous êtes dans un fleuve sonore qui s'appelle « Résonnances ».

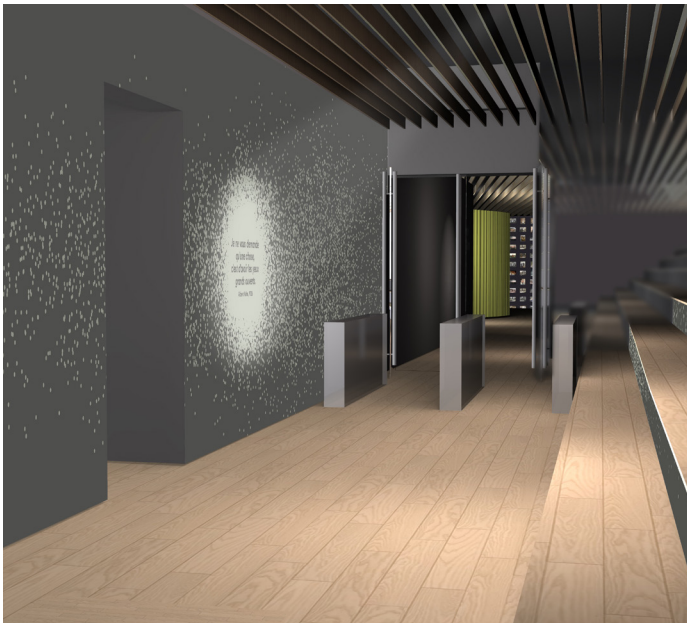

Le fleuve sonore est juste devant la première salle d'exposition au rez-de-chaussée.

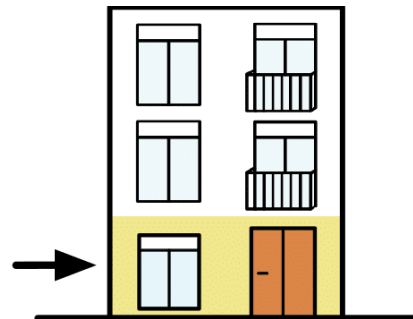

– Vous pouvez vous asseoir et vous reposer.

Un long banc est à votre disposition.

Évitez de vous asseoir dans les escaliers.



– Dans le fleuve sonore, vous entendez de la musique, des bruits et des paroles.



– Pour entrer dans l'exposition, vous devez scanner votre billet d'entrée.

Un agent d'accueil peut vous montrer comment faire.

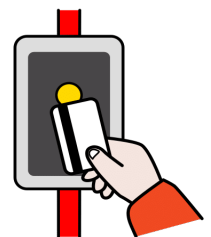

3. Le Salon des familles

Le Salon des familles est au premier étage.

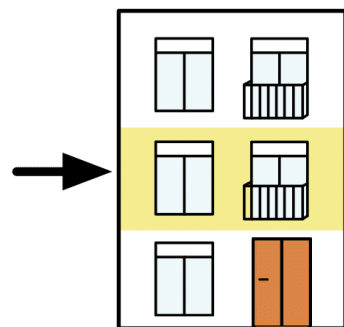

- Pour aller au Salon des familles, il y a l'escalier ou l'ascenseur.

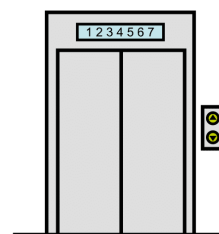
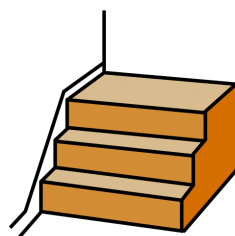

- Le Salon des familles est un espace gratuit.



- Dans cet espace, il y a des jeux et des livres pour enfants.

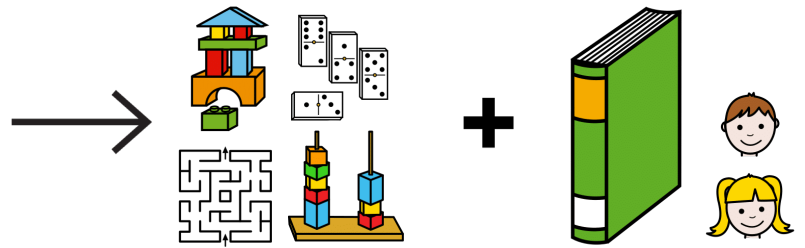

- Un peu plus loin, vous pouvez voir les collections sur un écran.



- Dans « 1, 2, 3... Moteur ! », vous pouvez filmer avec une caméra.

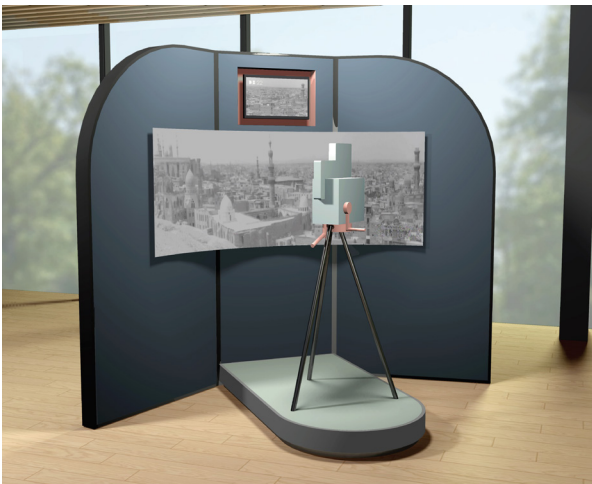

- Dans « le studio Kahn », vous pouvez vous prendre en photo.



4. Qui êtes-vous monsieur Kahn ?

Dans cette salle au rez-de-chaussée, vous apprenez qui était Albert Kahn.

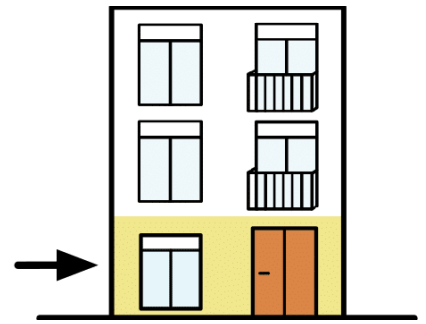

Face à vous, il y a plusieurs vitrines avec des objets.

Ces objets sont comme des indices pour parler d'Albert Kahn.

Ces objets racontent son histoire, ses passions et ses projets.

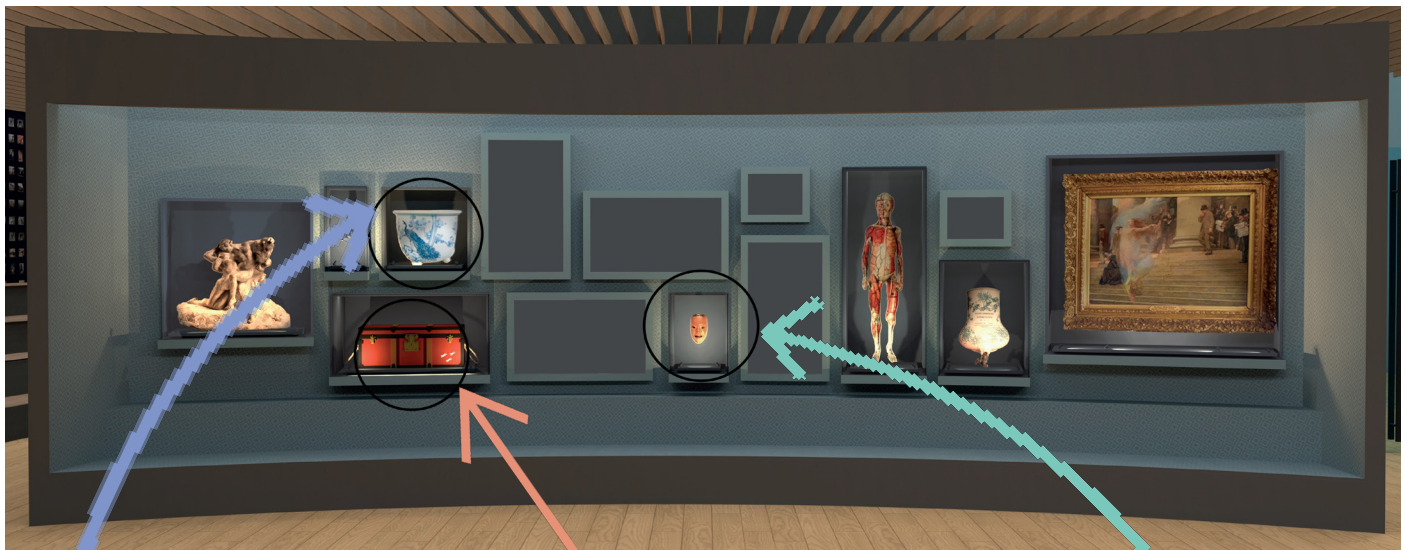

Ce vase est décoré de fleurs.

Ce vase était dans le jardin.

Albert Kahn aimait son jardin.

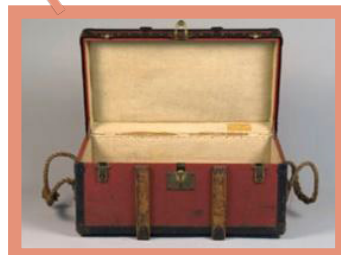

Albert Kahn utilisait des malles pour voyager autour du monde.

Une malle est une grande valise.



Ce masque vient du Japon.

Il était utilisé au théâtre.

Albert Kahn adorait le Japon.

5. Le mur inventaire

Voici le mur inventaire !

Un inventaire est la liste de biens d'une personne.

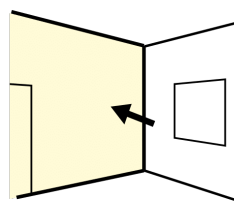
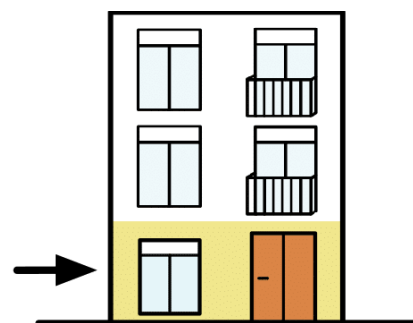

Le long de ce mur, vous pouvez observer des autochromes.

Les autochromes sont des photos en couleurs.

Les photos sont des images qui ne bougent pas.

La collection d'autochromes du musée Albert-Kahn est la plus grande au monde !

Cette collection s'appelle « les Archives de la Planète ».

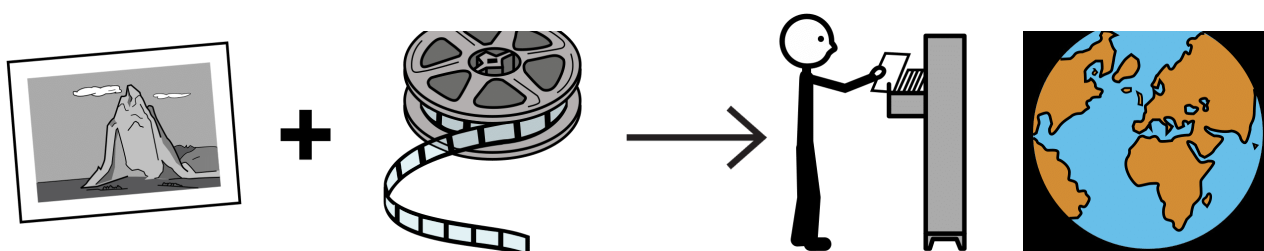

2. Quand venir au musée départemental Albert-Kahn ?



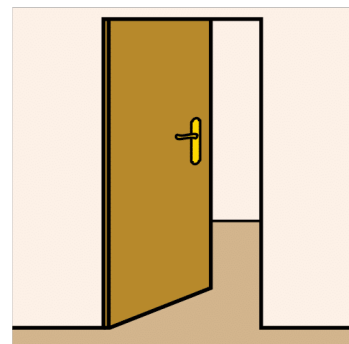



Le musée et son jardin sont ouverts du mardi au dimanche.

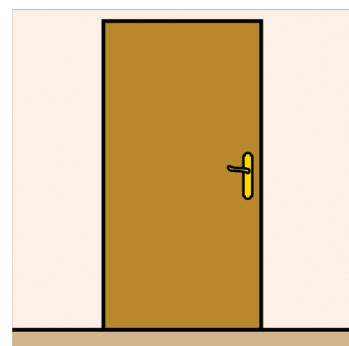

Le musée et son jardin sont fermés le lundi.

Ils sont aussi fermés certains jours fériés : le 25 décembre et le 31 décembre.



Lundi	Mardi	Mercredi	Jeudi	Vendredi	Samedi	Dimanche
						

Le musée et son jardin sont ouverts de 11h à 19h du 1^{er} avril au 30 septembre.



Le musée et son jardin sont ouverts de 11h à 18h du 1^{er} octobre au 31 mars.



3. Comment rentrer dans le musée départemental Albert-Kahn ?



L'entrée est gratuite pour vous et pour votre accompagnateur.







À l'entrée du musée, présentez votre justificatif et votre pièce d'identité pour ne pas faire la queue.

Les photocopies sont acceptées.



 +
 
 ou
 

 ou
 

 ou
 

4. Comment visiter le musée départemental Albert-Kahn ?

Vous pouvez télécharger le « Guide de visite » sur le site internet du musée :

<https://albert-kahn.hauts-de-seine.fr>
> rubrique « Accessibilité »

Vous pouvez aussi le demander à l'accueil.



Chaque agent d'accueil porte un badge.



L'agent d'accueil pourra aussi :

- vous aider à scanner votre billet et vous montrer où commence l'exposition



- vous montrer les toilettes



5. Comment découvrir le musée départemental Albert-Kahn ?

Vous pouvez vous promener dans le musée et dans le jardin en autonomie (seul).

Les nouveaux bâtiments du musée sont tous accessibles aux personnes à mobilité réduite.

Le jardin est en partie accessible aux personnes à mobilité réduite.



Vous pouvez suivre une visite guidée.

– Visite tactile et sensible accessible au public malvoyant et non-voyant



– Visite LSF accessible au public sourd et malentendant (trois visites par an en Langue des Signes Française)



Vous pouvez faire une visite en groupe.

Un groupe comprend au moins 10 personnes.

La visite en groupe est gratuite.



Vous pouvez envoyer un email si vous souhaitez avoir plus d'informations :

mmenad@hauts-de-seine.fr

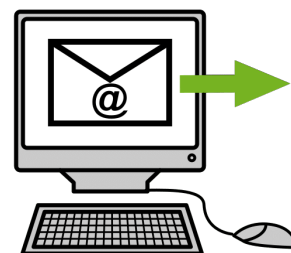

Vous pouvez faire un atelier.



La réservation est obligatoire pour :

- les visites guidées**
- les visites en groupe**
- les ateliers**

Vous pouvez réserver par email à :

accueilmak@hauts-de-seine.fr



Nous vous attendons bientôt au musée départemental Albert-Kahn !

Si vous avez des questions, vous pouvez écrire un email à :

accueilmak@hauts-de-seine.fr

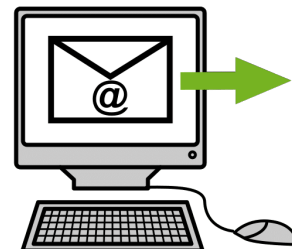

Vous pouvez aussi téléphoner au :

01 55 19 28 00

du mardi au vendredi de 11h à 18h



Crédits photographiques :

Collections du musée départemental Albert-Kahn :

Paris, Georges Chevalier, 1914 : page 2

Chamonix, Frédéric Gadmer, 1921 : page 2

Paris, Camille Sauvageot, 1921 : page 2

Cap-Martin, Roger Dumas (?), 1923 : page 36

Photographies contemporaines :

© CD92 / Olivier Ravoire : couverture ; page 5

© CD92 / B. de Changy : page 5 ; page 14 ; page 15

© Bernardmolitor74632 CC BY-SA 4.0 via Wikimedia Commons : page 6

© Eole99 CC BY-SA 3.0 via Wikimedia Commons : page 7

© Vincent Babilotte CC BY-SA 3.0 via Wikimedia Commons : page 8

© CD92 / Julia Brechler : page 14

Pictogrammes :

© ARASAAC ; © Pixabay ; © Mulberry Symbols

